

Plattensäume ist bei qm-gew Berücksichtigt

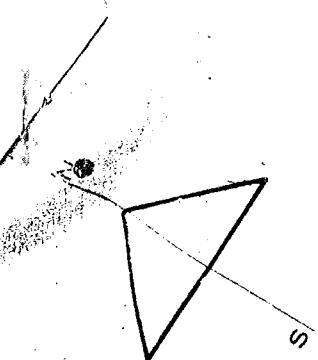

D	
SYBEX	
Obergeschob	
Projekt:	Johann Becker
Bauherr:	Johann Becker
Architekt:	
Dateiname: <Neues Projekt>	
Maßstab: 1 : 100	Datum: 03.02.2002 1. Dachgeschob



WOHNHAUSNEUBAU
MIT GARAGE

EHELEUTE
HANS
BECKER
6837 ST. LEON - ROT

ERDGESCHOSS
M 1/100

Genehmigt:
Hochbauamt
Ehren-Bezirksrat
Landkreis
- Kreisamt - 21. März 1975

ST LEON - ROT, IM JAN. 75

BAUHERR:
Joh. Becker
Jungfrau Becker

ARCHITEKT:
dieter Jäger
architekt
Friedrichstraße 24
7000 Stuttgart 43

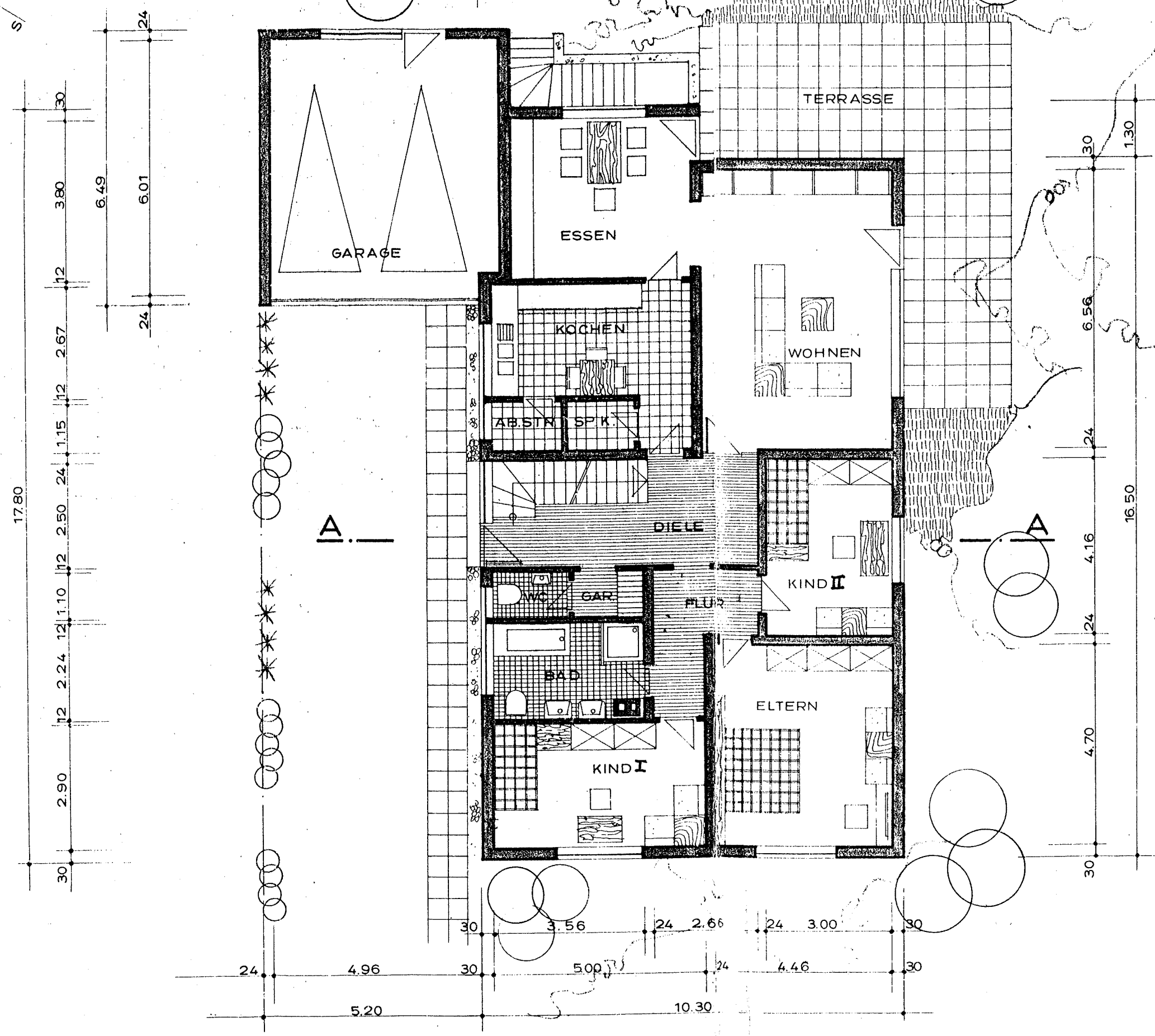

WOHNHAUSNEUBAU
MIT GARAGE

EHELEUTE
HANS
BECKER
6837 ST. LEON - ROT

KELLERGESCHOSS
M 1 / 100

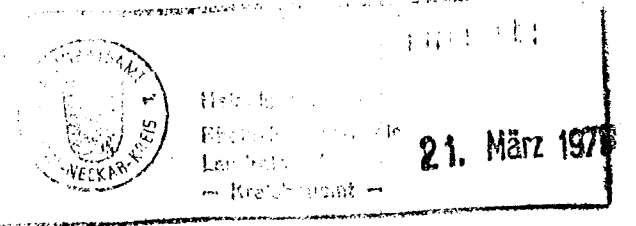

ST. LEON - ROT, IM JAN. 75

BAUHERR:
Joh. Becker
Inngard Becker

ARCHITEKT:
dieter steger
friedrichstr. 20/24
telefon 9643

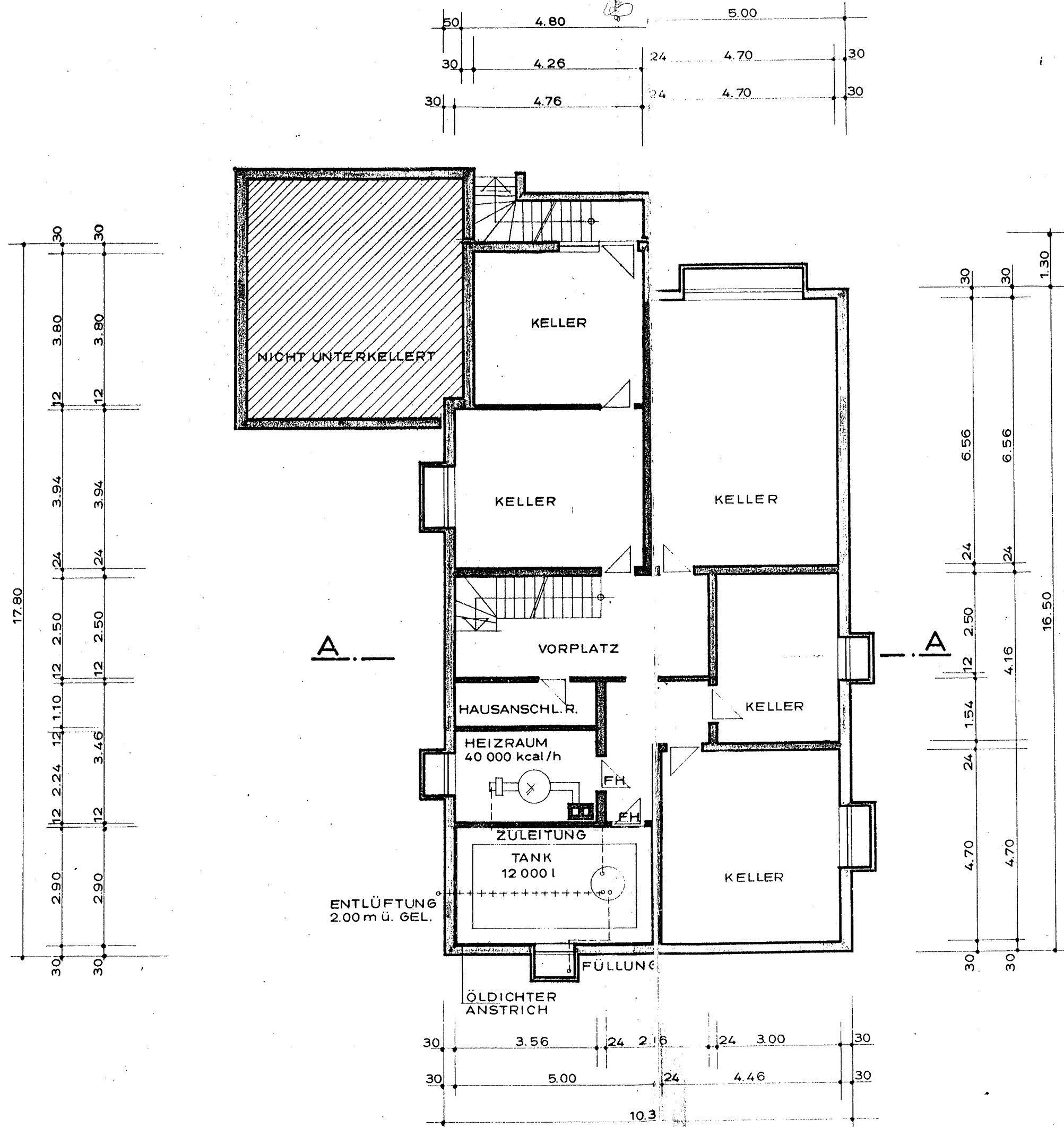

WOHNHAUSNEUBAU
MIT GARAGE

EHELEUTE
HANS
BECKER
6837 ST. LEON - ROT

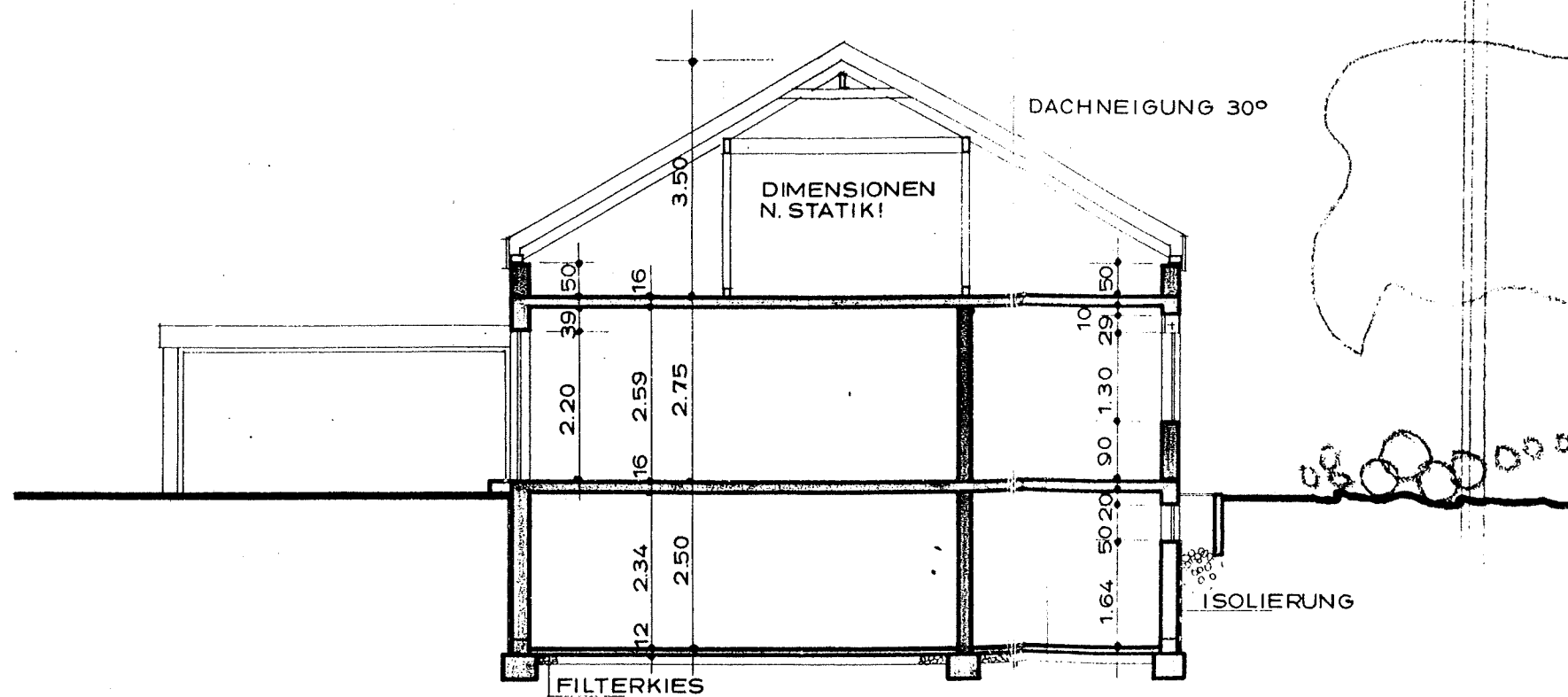

SCHNITT A-A
M 1/100

Genehmigt:
Heidelberg, den
Rhein-Neckar-Kreis 21. März 1975
Landratsamt
- Kreisbauamt -

ST. LEON - ROT, IM JAN. 75

BAUHERR:

Joh. Becker
Imgard Becker

ARCHITEKT:

dieter steiger
architekt
friedrichstraße 34
telefon 9643



WOHNHAUSNEUBAU
MIT GARAGE

EHELEUTE
HANS
BECKER
6837 ST. LEON - ROT

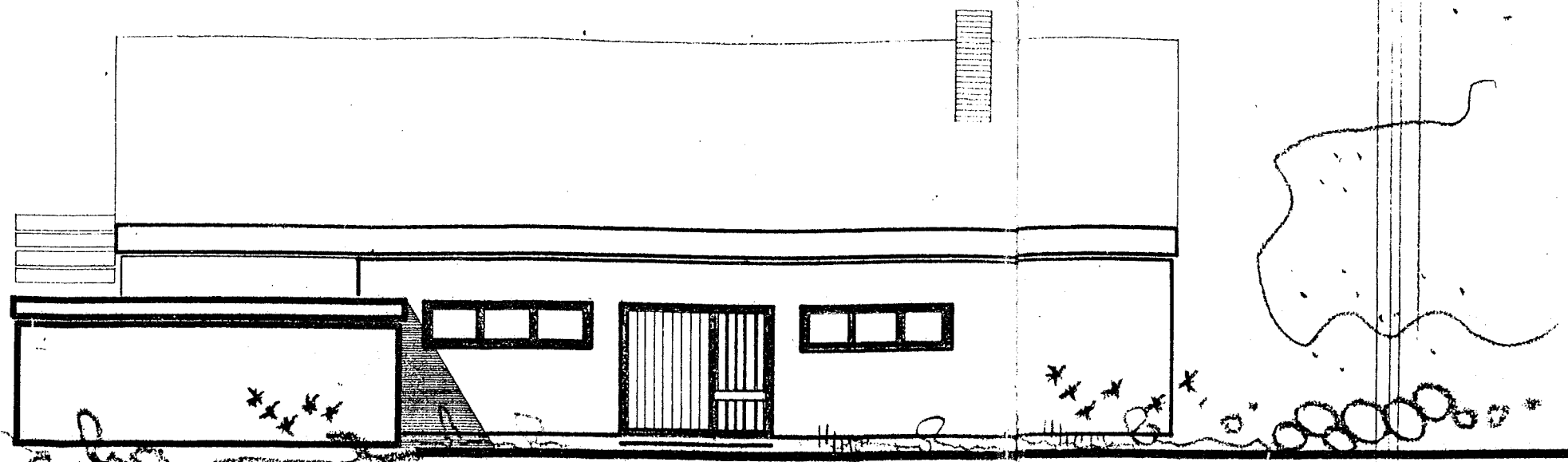

NORDEN
SÜDEN
M 1/100



ST. LEON - ROT, IM JAN. 75

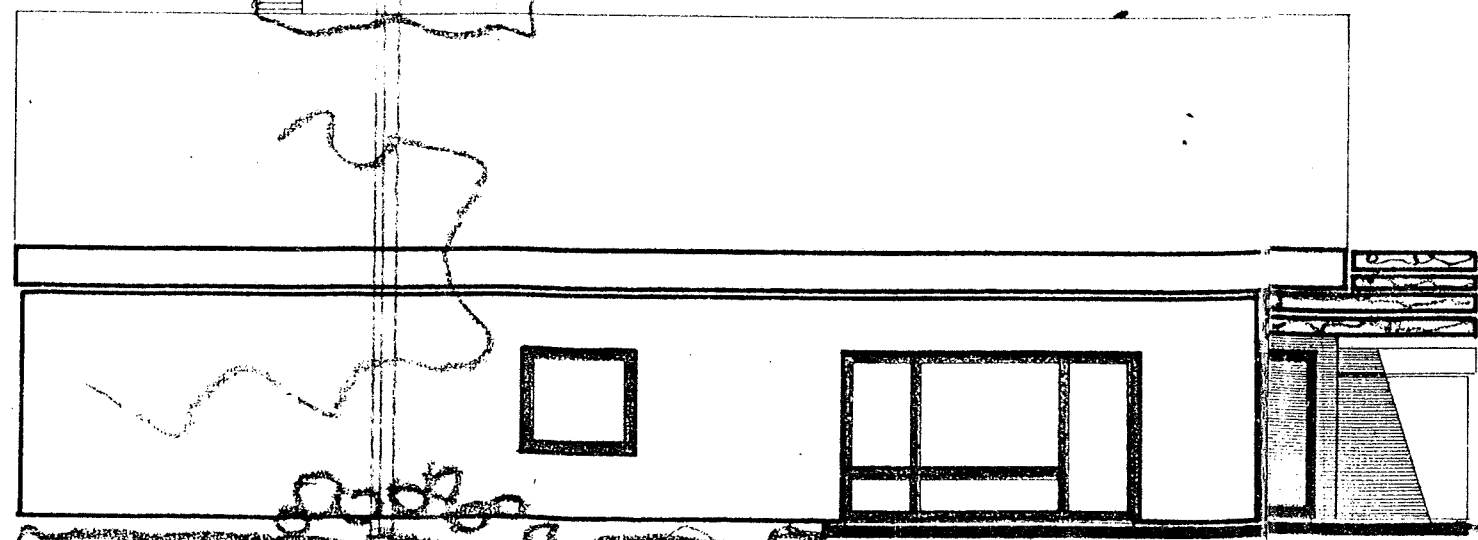

BAUHERR:
Joh. Becker
Imgeord Becker

ARCHITEKT:
dieter [unintelligible]
arch.

friedrichstraße 54
telefon 9643



WOHNHAUSNEUBAU
MIT GARAGE

EHELEUTE
HANS
BECKER
6837 ST. LEON - ROT

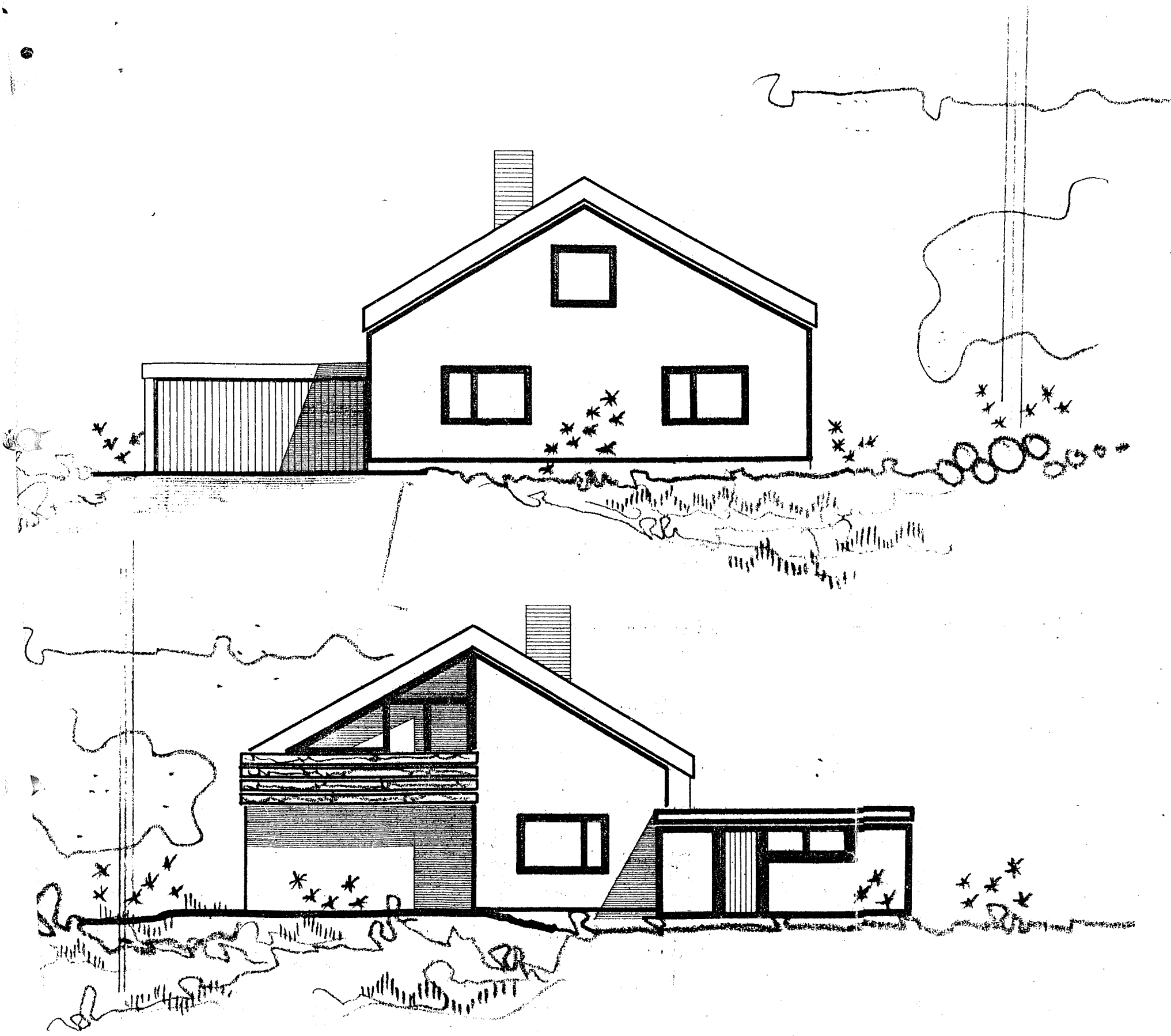

**OSTEN
WESTEN**
M 1/100

Genehmigt:
Heidelberg, den
Rhein-Neckar-Kreis
Landratsamt
Kreisdauamt
21. März 1975



ST. LEON - ROT, IM JAN. 75

BAUHERR:

Joh. Becker
Imgard Becker

ARCHITEKT:
dieter steger
arch.
rot
friedrichstraße 34
telefon 9643

